FIAB PADOVA
Amici della bicicletta

Gita del 14 Maggio 2017
Anello del Brenta e del Muson tra fiumi ed argini, campagna e vie d'acqua
Auto più bici

NOTE INFORMATIVE

Ritrovo ore 09:30 L'incontro è a Cittadella al parcheggio nei pressi Stazione Ferroviaria – ultima strada a destra di Viale della Stazione - Via Dante Alighieri.

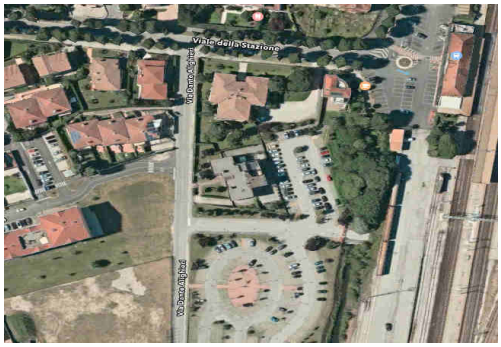

Rientro intorno ore 17/17,30 max
In caso di maltempo si deciderà in loco per un'alternativa.
Itinerario di km 60: anello circolare,strade poco trafficate di campagna tra acque ed argini.
Toccheremo località di Carturo – Piazzola sul Brenta – parte percorso dell'Ostiglia – poi Camposampiero e Camposanmartino – San Martino di Lupari e ritornando alla fine al parcheggio auto. Alcuni tratti di ciclabili e qualche sterrato.
Referenti per info : Enrico S. 349-6683845 – Leopoldo 340-2244111
Inviare mail a : fiabpadovaadbprenotagite@gmail.com
Costo : € 2,00 per i soci e € 5,00 per i non soci (evitare i resti, grazie) comprendente l'Assicurazione R.C. ed Infortuni - PRANZO : al sacco o nei locali lungo il percorso

Amici della Bicicletta: Via dei Colli, 108 35143 Padova - cell. 338 1812519
Ritrovo per soci e amici, tutti i mercoledi dalle 21 alle 23
info@amici-della-bicicletta-pd.it Sito: http://www.fiab-padova.it